



SOPHIENSCHULE Kunstkalender 2024

Landschaften

Das Titelbild dieses Kalenders haben wir von einer KI erzeugen lassen. Dazu haben wir aus den Bildern unserer Schülerinnen und Schüler Teile entnommen und collagiert, wie in dem kleinen Bild zu sehen. Dieses haben wir der KI als Vorlage gegeben.

Dabei haben wir außerdem diese positiven Vorgaben als prompt formuliert:
sunny landscape with mountains and trees,
flooded with light, a white house in the foreground,
very picturesque, romantic, everything flows smoothly into one another,
harmonious picture division, important: bright and shiny blue balloons are rising to the right,
to the left is a meadow with various flowers

Und dies sind die negativen Begriffe, die benennen, was von der KI im Motiv vermieden werden sollte:
unfriendly, logos, signatures, writing, text,
darkness, wrong proportions and perspective,
wrong transitions, unreal atmosphere,
people, animals, cars, vehicles, technology



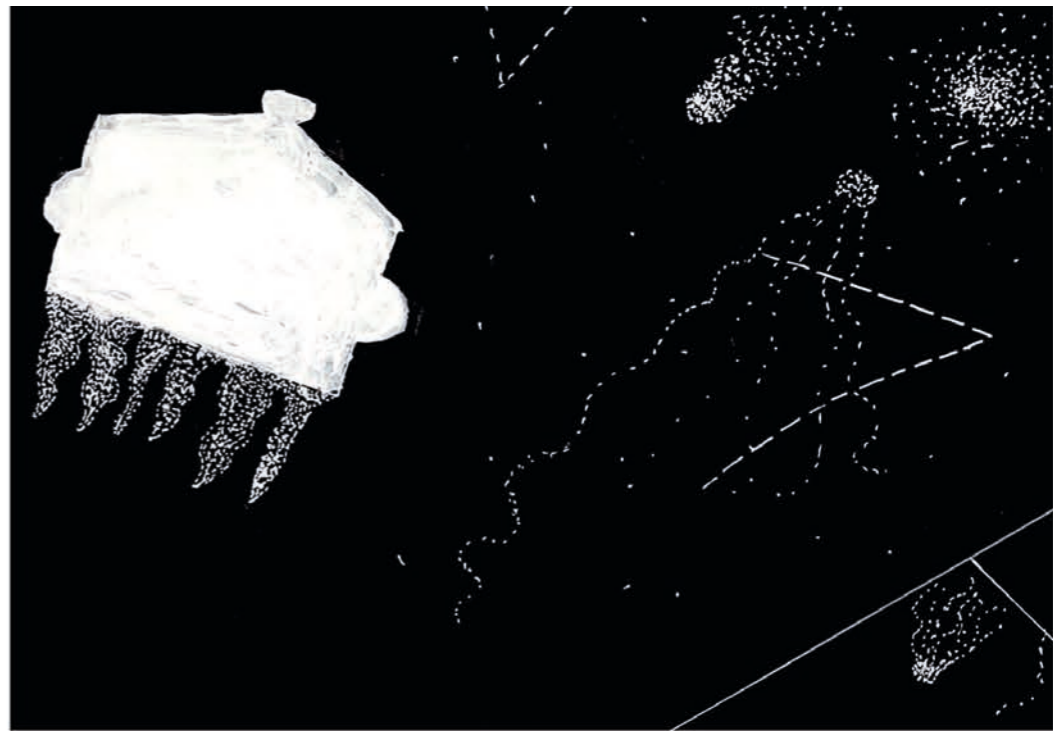

Januar

1 2 3 4 5 6 7 8 9 10 11 12 13 14 15 16 17 18 19 20 21 22 23 24 25 26 27 28 29 30 31

Journey to the Moon | Grafik | Jahrgang 5 | 2023 | Frau Bunnenberg
Links, v.o.n.u.: Marie Novakovskiy, Elin Brand; Mitte, v.o.n.u.: Hanah Bruns, Ella Tschabrun, Helene Herrmann;
rechts, v.o.n.u.: Anton Schröder, Nadine Groth

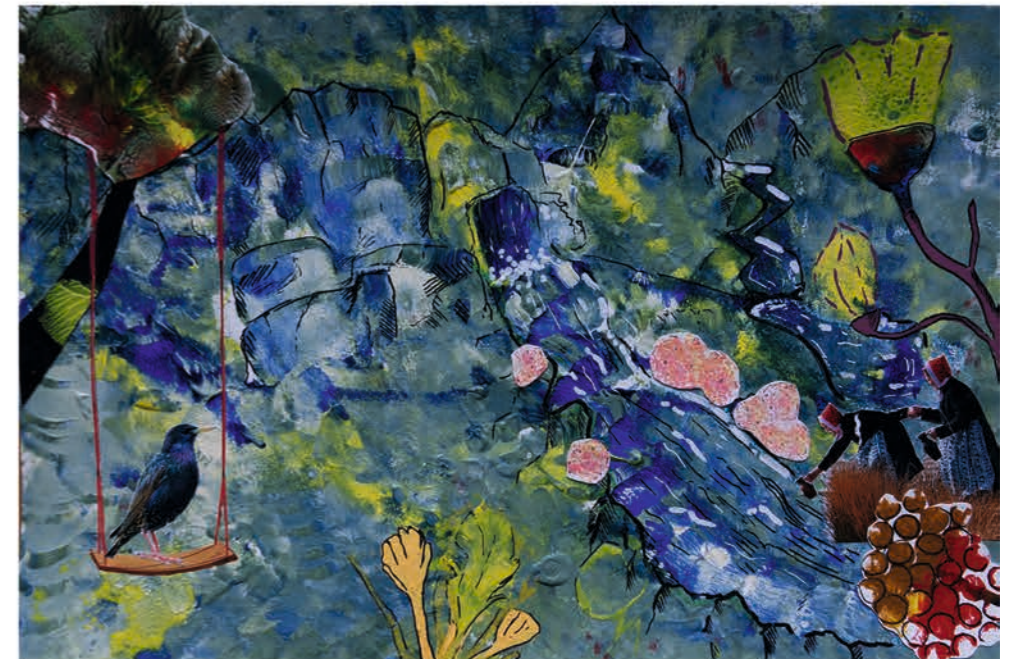

Februar

1 2 3 4 5 6 7 8 9 10 11 12 13 14 15 16 17 18 19 20 21 22 23 24 25 26 27 28

Abstrahierte Landschaften | Décalcomanie und Collage | Schwerpunktkurs Jg. 12 | 2023 | Frau Bruhne
oben, von links: Selihom Araya, Marwena Wiegmann, Emma Decker
unten, von links: Hannah Schmelzer, Justin Williams & Marek Becker, Lina Brodersen



März

1 2 3 4 5 6 7 8 9 10 11 12 13 14 15 16 17 18 19 20 21 22 23 24 25 26 27 28 29 30 31

Heißer Marsianer in kalter Umgebung – oder umgekehrt | Temperamalerei | Jahrgang 5 | 2023 | Frau Blanckertz
oben, von links: Milla Schnull, Jannik Kuczera, Cecilia Lau, Devin Kirço, Anna Nasser Karim Vand
unten, von links: Jasper Standke, Sven Lell, Carlo Weiland, Kjell Schörck, Helena Schönitz

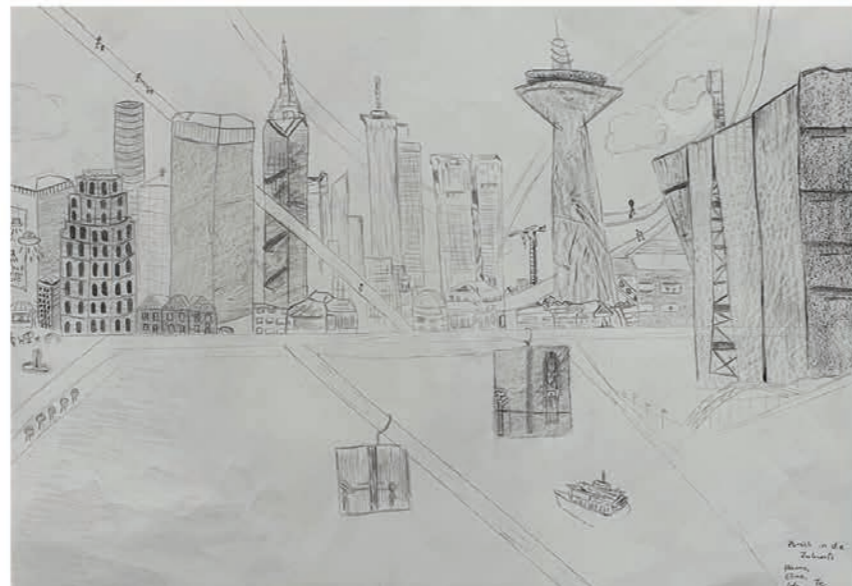

April

1 2 3 4 5 6 7 8 9 10 11 12 13 14 15 16 17 18 19 20 21 22 23 24 25 26 27 28 29 30

Fantastische Welten | Mixed Media | Jahrgang 7 | 2023 | Frau Tinnefeld
oben, von links: Elina Zarter Amin, Anouk Vander Elst
unten, von links: „Zurück in Zukunft“ Hanna Suhr, Ida Gartenfluss und Elina Zarter Amin, Jasmin Arua

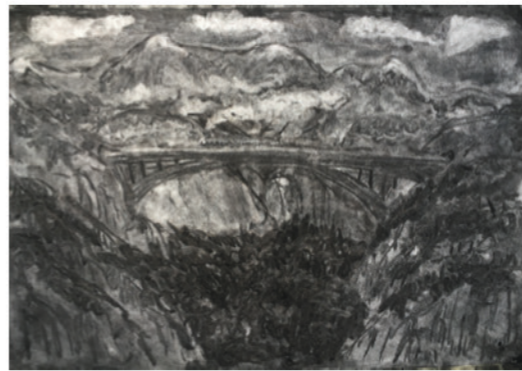

Mai

Eingriff des Menschen in die Landschaft | Aquarell, Kohle und Acrylmalerei | Schwerpunkturs Jg. 13 | 2022/23 | Frau Dr. Loh
Linke Spalte, v.o.n.u.: Katharina Baer, Anna Katharina Siemers; Mittlere Spalte: Steven Leschinski, Alina Pralle, Alex Leschinski;
Rechte Spalte: Luca Elfner, Lea Erdal (l.), Sara Seyfi (r.)



Juni

1 2 3 4 5 6 7 8 9 10 11 12 13 14 15 16 17 18 19 20 21 22 23 24 25 26 27 28 29 30

Comic – Begriffe in 3D | Tonpapier | Jahrgang 6 | Frau Tinnefeld
 oben, von links: *Beach* – Ella Struck/Ana Copestake, *Mond* – Ela Hörl/Hannes Mittendorf/Raik Meyer/Felix Stahlhut, *Natur, All*
 unten, von links: *Berg* – Yuna Gutmann, *War* – Lina Sannwald, *Meeresschatz* – Mila Schmidt

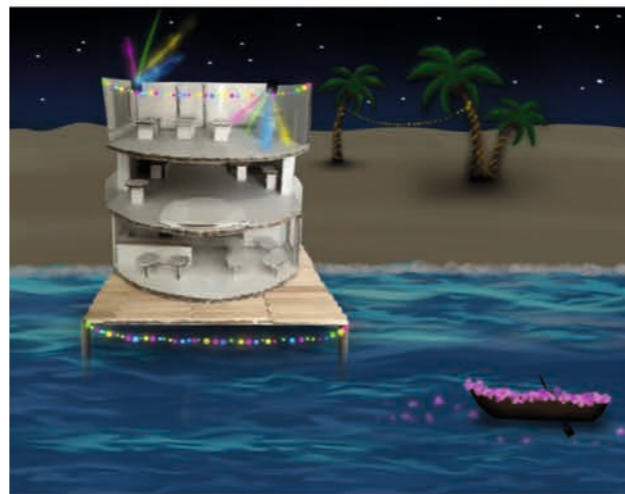
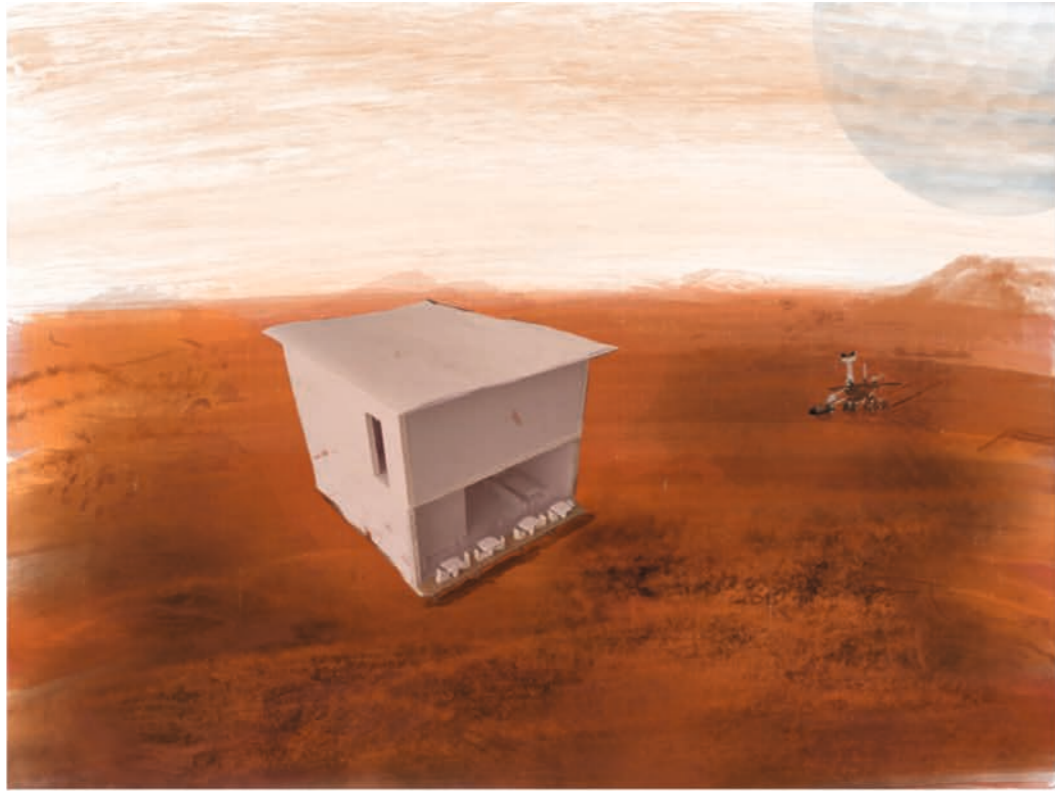

Juli

1 2 3 4 5 6 7 8 9 10 11 12 13 14 15 16 17 18 19 20 21 22 23 24 25 26 27 28 29 30 31

Architektur & Landschaft | Modellbau in Szene gesetzt mit der App Procreate | Jahrgang 10 | 2023 | Frau Burandt
 links: Roman Schoen/Louis Krüger, Melina Randermann/Liv Schiewek; rechts oben: Luis Haake/Peter Leineweber/Maksym Kalashnyk;
 rechts unten: Maryam Schmidt/Leena Ramberg, Zoé Gaude/Julie Ramcke, Lilo Neuhaus.



August

1 2 3 4 5 6 7 8 9 10 11 12 13 14 15 16 17 18 19 20 21 22 23 24 25 26 27 28 29 30 31

Bilder von einer guten? Welt | Acrylmalerei nach Collagen | Schwerpunktkurs Jg. 12 | 2023 | Frau Blanckertz
oben, von links: Tom Levi Radüg, Jakob Niemeyer, Viktoria Ortner, Valentin Wagner, Bahar-Ilayda Yagiz, Anna Harms
unten, von links: Tom Levi Radüg, Viktoria Ortner, Valentin Wagner, Anna Harms

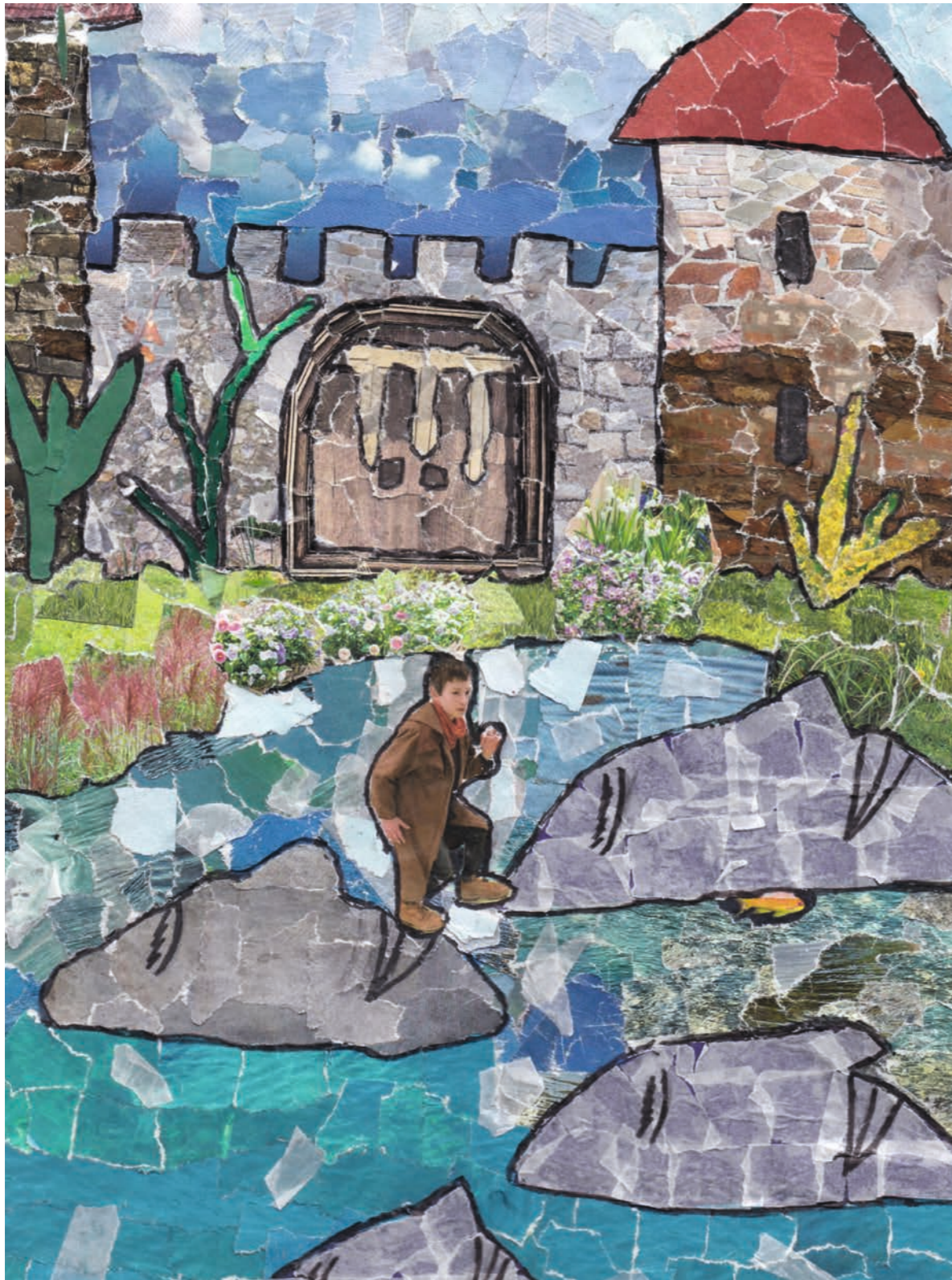

September

1 2 3 4 5 6 7 8 9 10 11 12 13 14 15 16 17 18 19 20 21 22 23 24 25 26 27 28 29 30

Al im Wunderland | Collage | Jahrgang 5 | 2022/23 | Frau Burandt
links: Matthias Kulp; oben, von links: Yve Fiedler, Mila Schmid; unten, von links: Mariella Aggou, Ana Jahnke

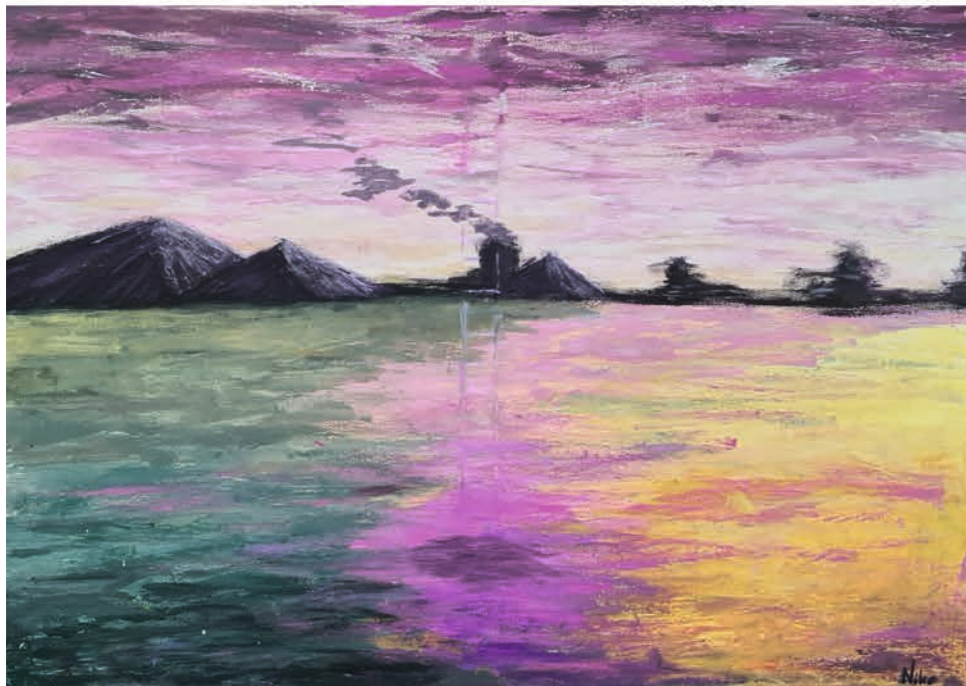

Oktober

1 2 3 4 5 6 7 8 9 10 11 12 13 14 15 16 17 18 19 20 21 22 23 24 25 26 27 28 29 30 31

Unwirkliche Landschaften I Acrylmalerei I Grundkurs Jg. 12 I Herr Grimm
oben, von links: Amélie Mismack, Lea Ajam, Sumeja Fazlija, Pia Stockhorst
unten, von links: Nike Reiser, Tessa Nitsch, Luis Westphal



November

1 2 3 4 5 6 7 8 9 10 11 12 13 14 15 16 17 18 19 20 21 22 23 24 25 26 27 28 29 30

Der Eingriff des Menschen in die Landschaft | Acrylmalerei | Schwerpunktkurse Jg. 12 | Frau Blanckertz & Frau Bruhne
oben, von links: Hannah Beckmann, Erja Jacobsen, Tom Levi Radüg, Hannah Schmelzer
unten von links: Valentin Wagner, Maxime Freiburger, Anna Harms



Dezember

1 2 3 4 5 6 7 8 9 10 11 12 13 14 15 16 17 18 19 20 21 22 23 24 25 26 27 28 29 30 31

Landschaftsmalerei | Acryl | Jahrgang 9 | 2023 | Frau Burandt, Frau Bruhne, Frau Thon
links: Quinn Pallasch; oben, von links: Elia Schedler, Zoe Weißer, Namira Qayumi; unten, von links: Chiara Will; Livia Muca